



Sindicato Profesional
de Músicos SPME
www.spme.es



Manuel Soler
La humanidad de la música
www.manuelsoler.com

“Descuentos SPME”: *Tarjeta de Descuentos*

La Tarjeta de Descuentos del SPME, es la identificación que se precisa para la solicitud de los descuentos ofrecidos por las empresas, dicha Tarjeta de Descuentos puede ser solicitada por los afiliados, familiares y en agradecimiento a todas aquellas personas que en algún momento nos prestan su colaboración. Podéis obtenerla en [este enlace](#), o bien solicitarla a la [central del SPME](#).

[Ir a la web de Descuentos SPME](#)

Jesús Becerril Albornà: Audio, Fotografía, Vídeo, Filmación, Montaje... formación profesional, historia, ajustes, prácticas...



Dirección y creación de Vídeos musicales, terapéuticos, reportajes, documentales, pedagogía, presentación de discos, conciertos...

xusifilms@gmail.com

(Google)

Descuento: a tratar según pedido.

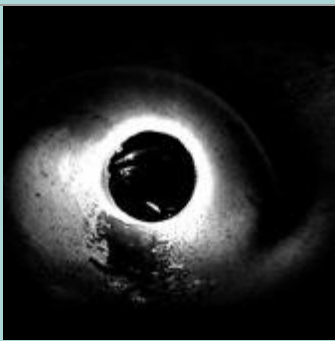

nombre: Jesús Becerril Albornà

fecha de nacimiento: 27/01/1978

Teléfono: 646 81 53 21

E-mail: xusifilms@gmail.com

Web: <http://www.domestika.org/es/xusinho>

Experiencia:

POST-PRODUCCIÓN DE SPOTS, ROSEBAD PROD. - 2007-2008

Edición de spots con Final cut . Grabación con equipos HD. Autoría dvd.

TÉCNICO COMERCIAL, FASE 4 S.A. - 2006-2008

Responsable de compra y venta de productos de electrónica de consumo. Dirección de personal para ventas y diseño de estrategias de comunicación

TÉCNICO COMERCIAL, NRD MULTIMEDIA - 2005-2006

Mi responsabilidad era formar a los clientes para que pudieran aprovechar adecuadamente los sistemas de comunicación (software de edición y sistemas de automatización para TV) que esta empresa desarrolla dentro del sector televisivo. Así mismo finalizar la venta del producto mediante la instrucción y la búsqueda de nuevos clientes.

CÁMARA ENG, VENDRELL TV - 1999-2000

Grabación de contenidos para el informativo de la cadena y edición del mismo a través de un sistema analógico.

Formación

Técnico en Imagen y Sonido. Escola Verge de la Mercè. 1997-1999.

Licenciado en Publicidad y RR.PP. Universitat de Barcelona - 1999-2002.

Técnico en montaje cinematográfico. Sistemas Avid. Escuela Idep - 2004-2005.

Técnico en post-producción multimedia. Escuela Emav. - 2007-2008.

Idiomas

Castellano : Hablado y escrito. Nivel alto.

Catalán : Hablado y escrito. Nivel alto.

Inglés : Hablado y escrito. Nivel alto. First certificate.

Portugués : Hablado. Nivel medio.

Conocimientos:

Grabación con equipos HD. Cámara propia HDV SONY HDR-Z1.

Edición de video. Con Final Cut, Adobe Premiere. Equipo G5 Quad.

Post-produccion en motion graphics. Motion 3. After Effects.

Filmografía:

Ayahuasca. La Liana de las Almas.

Documental.

Dirección. 2005.

Doc-Amateur Digital +, Festival de Girona, Festival Docusur.

Tati & Priscila. 2006.

Documental social. Dirección. 2006.

Catalán focus, Sitges 2006. Festival Docusur. Taller doc TV3

FADA. Corporativo para la fundación Vicky Bernadet.2005.

El kapel. Videoclip del grupo el kapel.2008.

Una porta sense clau. Promo del espectáculo creado por Elvira Prado.2007.

Valencia Yacht base. Corporativo con motion graphics.2008.

<http://es.youtube.com/watch?v=y7UfK8Qo4gg>