Titulo: Al pasar la barca **Autor: Cancionero Infantil**	
Tonalidad: LaM	Acordes: (3) La, Re, Mi7

Cifrado numérico: **5º** 3 **4º** 0 2 **3º** 2 **4º** 4 4 **5º** 2 4 **4º** 0 4 2 2
Notas: Do# re mi la fa# fa# si do# re fa# mi mi

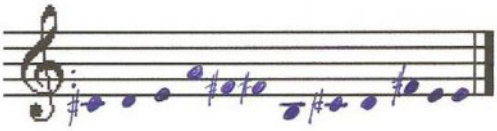

La Re
Al pasar la barca
La
Me dijo el barquero
Mi7 La Mi7 La
Las niñas bonitas no pagan di... nero.
La Re La
Yo no soy bonita Si lo quiero ser
Mi7 La Mi7 La
Yo pago dinero como otra mu...jer.
La Re La
La volví a pasar me volvió a decir
Mi7 La Mi7 La
Las niñas bonitas No pagan a... quí
La Re La
Al volver la barca me volvió a decir
Mi7 La Mi7 La
Esta morenita Me ha gusta..do a mí