Titulo: **Dime niño de quien eres** Autor: Villancico	
Tonalidad: LaM	Acordes: (3) La, Re, Mi7

Cifrado numérico:
5º 4 4º 0 2 4 2 3º 2 2º 0 2 2 0 3º

Notas:
do# re mi fa# mi la si do# do#

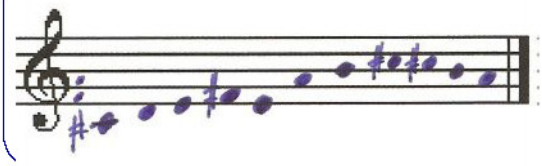

La **Mi7** **La**
II: Dime niño de quién eres todo vestido de blanco:II
Re **La** **Mi7** **La**
II: Soy de la Virgen María y del Espíritu Santo**:II**

La **Mi7**
II: Resuenen con alegría los cánticos de mi tierra
La
y viva el niño de Dios que nació en la noche buena:II

La **Mi7**
La nochebuena se viene,
La
la noche buena se va
Mi7
y nosotros nos iremos,
La
y no volveremos mas

II: Resuenen…