Titulo: **En el portal de Belén**
Autor: Villancico

Tonalidad: LaM	Acordes:(3) La. Re. Mi

Cifrado numérico:
4ª 2 **3ª** 2 2 2 2 1 **2º** 0 **3º** 2

Notas:
mi la la la la sol# si la

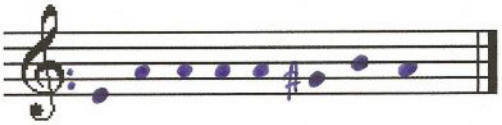

La **Re** **La**
En el Portal de Belén hay estrellas, Sol y Luna.
Mi **La**
La Virgen y San José y el Niño que está en la cuna.
La **Mi**
ll: Pastores venid, pastores llegad
La
a adorar al Niño, a adorar al Niño que ha nacido ya :ll
La **Re** **La**
Esta noche nace el Niño entre la escarcha y el hielo
Mi **La**
Quien pudiera, Niño mío, vestirte de terciopelo.

(Estribillo)
La **Re** **La**
Una estrella se ha perdido y en el cielo no aparece.
Mi **La**
En tu cara se ha perdido y en tu rostro resplandece.

(Estribillo)
La **Re** **La**
En el Portal de Belén hay estrellas, Sol y Luna.
Mi **La**
La Virgen y San José y el Niño que está en la cuna.

(Estribillo)