Titulo: **Feliz Navidad**
Autor: Villancico

Tonalidad: DoM

Acordes:(5)
Do, Sol, Re7, Sol6, Sib

Cifrado numérico:
3º0 2º 1 0 1

Notas:
sol do si do fa

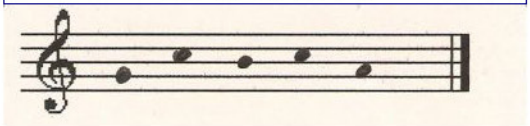

Do **Sol**
Feliz Navidad. Feliz Navidad.
Do **Re7** **Sol**
Feliz Navidad, próspero año y felicidad.
Do **Sol**
Feliz Navidad. Feliz Navidad.
Do **Re7** **Sol**
Feliz Navidad, próspero año y felicidad.

Do
I wanna wish you a merry christmas.
Re7 **Sol**
I wanna wish you a merry christmas.
Sib
I wanna wish you a merry christmas
Re7 **Sol** **Sol6**
from the bottom of my heart.